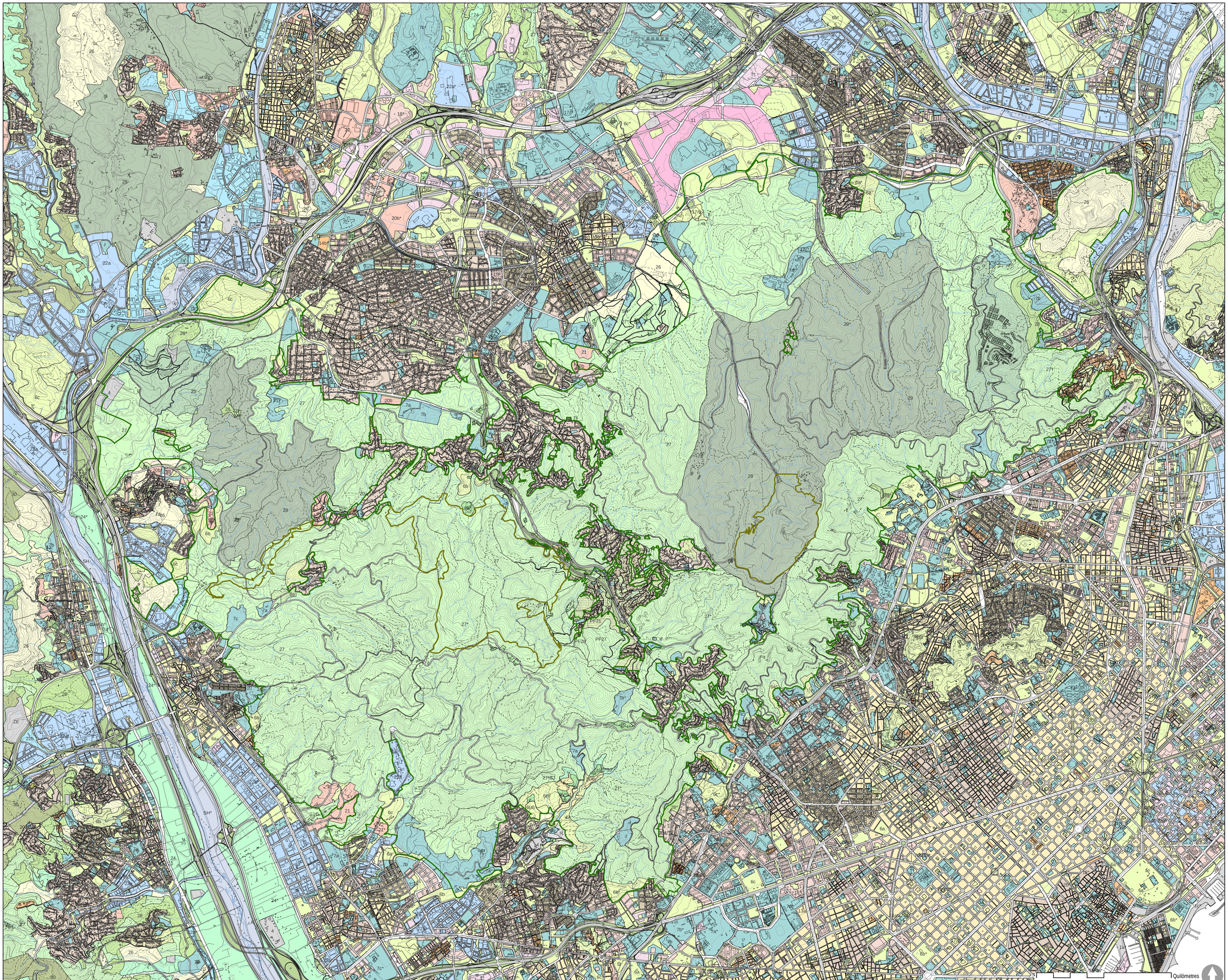

- Delimitació Municipal
- Delimitació del Parc Natural de la Serra de Collserola
- Delimitació de les Reserves Naturals Parcials

Sistemes

- 3 - Sistema Ferroviari
- 5 - Xarxa viaria bàsica
- Equipaments comunitaris i dotacions
  - 7a - Actuals de caràcter local
  - 7b - De nova creació de caràcter local
  - 7c - Actuals i de nova creació d'àmbit metropolità
- 25 - Cementiris Locals
- 4 - Serveis Tècnics
- Parcs i jardins urbans
  - 6a - Actuals de caràcter local
  - 6b - De nova creació de caràcter local
  - 6c - Actuals i de nova creació d'àmbit metropolità
- PF21
- 9 - Protecció de sistemes generals
- 27 - Parcs forestals, de conservació
- 28 - Parcs forestals, de repoblació
- 29 - Reserva Natural
- PRUT
- SH - Sistema hidrogràfic

Zones en sòl no urbanitzable

- 8b - Verd privat d'interés tradicional
- 24 - Rústic protegit de valor agrícola
- 26 - Lliure permanent

Zones en sòl urbanitzable

- 20b - Desenvolupament urbà
- 21 - Desenvolupament urbà opcional
- 22b - Desenvolupament industrial

Zones en sòl urbà

- 8a - Verd privat Protegit
- 16 - Renovació urbana
- 18 - Zona subjecta a ordenació volumètrica
- Ordenació en edificació aïllada
  - 20a/10 - Subzona unifamiliar VII
  - 20a/11 - Subzona unifamiliar VIII
- 22a - Industrial

Fonts:

Àrea Metropolitana de Barcelona, 2019

PLA ESPECIAL DE PROTECCIÓ DEL MEDI NATURAL I DEL PAISATGE DEL PARC NATURAL DE LA SERRA DE COLLSEROLA

Sèrie d'informació

I28. PGM qualificació urbanística. Planejament vigent

Escala A1 1:25.000
desembre 2019

Text refós

Generalitat de Catalunya · AMB Àrea Metropolitana de Barcelona · Diputació Barcelona · Parc de Collserola